



GOBIERNO DE LA PROVINCIA DE BUENOS AIRES
2026

Providencia

Número: PV-2026-01688155-GDEBA-SDAJAGGP

LA PLATA, BUENOS AIRES
Jueves 15 de Enero de 2026

Referencia: Carátula del expediente EX-2026-01688139- -GDEBA-SDAJAGGP

Expediente: EX-2026-01688139- -GDEBA-SDAJAGGP

Fecha Caratulación: 15/01/2026

Usuario Caratulación: Jessica Bossi Evrett (JBOSSI)

Usuario Solicitante: Jessica Bossi Evrett (JBOSSI)

Código Trámite: OTR0072 - Contestación de Oficios Judiciales y Pedido de Informes de otros Org.

Descripción: CORREO // INSCRIPCION TARDIA DE NACIMIENTO // ZILLI MILAGROS ANNA CARLA // DEFENSORIA DEL PUEBLO DE LA PRVINCIA DE BUENOS AIRES

Email: ---

Teléfono: ---

Motivo de Solicitud de Caratulación: CORREO // INSCRIPCION TARDIA DE NACIMIENTO // ZILLI MILAGROS ANNA CARLA // DEFENSORIA DEL PUEBLO DE LA PRVINCIA DE BUENOS AIRES

Digitally signed by GDE BUENOS AIRES
DN: cn=GDE BUENOS AIRES, c=AR, o=MINISTERIO DE GOBIERNO BS.AS,
ou=SUBSECRETARIA DE GOBIERNO DIGITAL, serialNumber=CUIT 30715124234
Date: 2026.01.15 10:59:27 -03'00'

Jessica Bossi Evrett
Personal Administrativo
Subdirección Administrativa
Jefatura de Asesores del Gobernador

Digitally signed by GDE BUENOS AIRES
DN: cn=GDE BUENOS AIRES, c=AR, o=MINISTERIO DE
GOBIERNO BS.AS., ou=SUBSECRETARIA DE
GOBIERNO DIGITAL, serialNumber=CUIT 30715124234
Date: 2026.01.15 10:59:28 -03'00'

EX-2026-1688139 -GDEBA-SDAJAGGP

FORMULARIO DE SOLICITUD DE INSCRIPCIÓN TARDÍA
DE NACIMIENTO ADMINISTRATIVA DE PERSONAS
MAYORES DE DIECIOCHO AÑOS DE EDAD

Lugar LA PLATA....., 17 de SEPTIEMBRE de 2025.

Sr. /a Director/a Provincial del Registro de las Personas

Dr. /a. SILVINA OJEDA

S/D

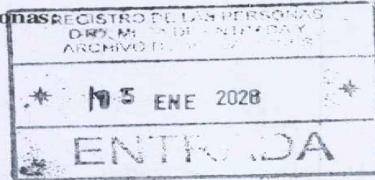

El/ la Sr/a

D.N.I. Domicilio

Teléfono mail tiene el

agrado de dirigirse a Ud. para solicitarle la inscripción del nacimiento de MILAGROS ANNA CARLA ZILLI

ocurrido en MISIONES - APOSTOLES el día 10 mes JUNIO año 2005

A tales efectos se acompaña:

Constatación de Parto.

Copia certificada del Libro de Partos con Oblea de Seguridad, y/o Historia Clínica.

Certificado que determine la edad presunta y sexo, expedido por médico/a matriculado/a, certificado por la Dirección del Hospital Público o el Colegio de Médicos de la Provincia de Buenos Aires.

Certificado de Pre-Identificación expedido por el RENAPER.

Copia certificada del D.N.I. de/l/a/los/las peticionante/s.

IF-2021-14328112-GDEBA-DPRDLPMMGGI

COPDI-2026-01697048-GDEBA-SDAJAGGP

Acta de matrimonio de los progenitores.

Declaración testimonial.

Declaración testimonial.

Declaración testimonial bionomio quien dio a luz/hijo/a.

Declaración testimonial bionomio quien dio a luz/hijo/a.

Declaración testimonial por falta de DNI del/la/los progenitor/a/es.

Declaración testimonial por falta de DNI del/la/los progenitor/a/es.

Copia certificada de DNI de los/las testigos.

Impresiones decapilares de quien dio a luz.

Impresiones decapilares de la persona a inscribir.

Informe de la Dirección Nacional de Migraciones.

Otra documental

Especifique.....
.....
.....

El/la/los/las peticionante/s toma/n conocimiento que la presente tiene carácter de DECLARACION JURADA sobre los datos manifestados y DECLARA/N BAJO JURAMENTO que NO ha/n iniciado trámite judicial o administrativo en esta u otra jurisdicción de inscripción de nacimiento fuera de término y que la persona NUNCA fue inscripta.

IF-2021-14328112-GDEBA-DPRDLPMMGGI

COPDI-2026-01697048-GDEBA-SDAJAGGP

En caso de haber iniciado trámite judicial o administrativo en esta u otra jurisdicción de inscripción de nacimiento fuera de término, **ACOMPaña/N** en este acto constancia del desistimiento en las actuaciones judiciales.

Firma del/la peticionante no inscripto/a. *[Firma]*

Firma a ruego (En caso de corresponder)

Impresión dígito pulgar de la persona que no puede firmar

Firma de la progenitora (de corresponder)

Firmas del progenitor reconociente (de corresponder) conforme al artículo 571 del CCyC

Certifico que la/s firma/s que antecede/n corresponde/n a
Milagros ANNA CARLA Zilli a
por haber sido estampada/s en mi presencia en *LA PLATA* partido
de *LA PLATA* provincia de Buenos Aires, a los *17* del mes
de *SEPTIEMBRE* del año *2025*

Sello de la Oficina/Organismo Firma y aclaración *Carlos M. Racciatti*
[Sello] Unidad Defensora
Defensoría del Pueblo
Provincia de Buenos Aires

Datos de contacto del agente/Organismo que tomó el trámite (mail y teléfono):

[Firma]
Cobaci
NADIA

IF-2021-14328112-GDEBA-DPRDLPMGGI

COPDI-2026-01697048-GDEBA-SDAJAGGP

**INTERROGATORIO A TENOR DEL CUAL DEBERÁN DECLARAR
LOS TESTIGOS QUE DECLAREN RESPECTO DEL LUGAR Y
FECHA DEL NACIMIENTO Y EL PRENOMBRE Y APELLIDO CON
QUE LA PERSONA A INSCRIBIR ES CONOCIDA PÚBLICAMENTE**

TESTIGO N° 1:

En la localidad de LA PLATA, a los 17 días del mes de SEPTIEMBRE de
2025 comparece ante quien suscribe el/la Señor/a HILM MICKEL DAVID
DNI N° 46552792, de estado civil SOLTERO con domicilio en 528 9 124 y 126 70
de la localidad de ENSENADA - LA PLATA Teléfono -
Mail - quien previo juramento
de decir verdad y expresar no estar comprendidos en las generales de la Ley, manifiesta:

- 1.- Por las generales de la ley (si es deudor o acreedor de la persona a inscribir, si tiene proceso judicial en su contra, amistad o enemistad manifiesta). NO.
- 2.- Si el/la testigo sabe y le consta el lugar y la fecha de nacimiento y cuántos años tiene la persona a inscribir. LUGAR: MISIONES - APOSTOLES. EDAD: 20 AÑOS.
FECHA DE NACIMIENTO: 10 de Junio 2005
- 3.- Si el/la testigo conoce a la persona a inscribir y con qué prenombre y apellido se la conoce públicamente. LA CONOCE COMO SILLI MILAGROS ANNA CARLA.

Mickel David Hilmi
Firma y aclaración Testigo

Carlos M. Racciatti
Secretario
Unidad Defensora
Defensoría del Pueblo
Provincia de Buenos Aires
Firma y aclaración Oficial Público

Sello del Organismo

Colaci Nidia

IF-2021-14328112-GDEBA-DPRDLPMGGI

página 13 de 31
COPDI-2026-01697048-GDEBA-SDAJAGGP

**INTERROGATORIO A TENOR DEL CUAL DEBERÁN DECLARAR
LOS TESTIGOS QUE DECLAREN RESPECTO DEL LUGAR Y
FECHA DEL NACIMIENTO Y EL PRENOMBRE Y APELLIDO CON
QUE LA PERSONA A INSCRIBIR ES CONOCIDA PÚBLICAMENTE**

TESTIGO N° 2

En la localidad de LA PLATA....., a los 17 días del mes de SEPTIEMBRE de
2025 comparece ante quien suscribe el Señor/a GIRAT RANGRO.....
DNI N° 46.415.138....., de estado civil SOLTERO..... con domicilio en 60 N° 344 9 1 y 2
de la localidad de LA PLATA..... Teléfono.....
Mail..... quien previo juramento
de decir verdad y expresar no estar comprendidos en las generales de la Ley, manifiesta:

- 1.- Por las generales de la ley (si es deudor o acreedor de la persona a inscribir, si tiene proceso judicial en su contra, amistad o enemistad manifiesta). NO.
- 2.- Si el/la testigo sabe y le consta el lugar y la fecha de nacimiento y cuántos años tiene la persona a inscribir. LUGAR: MISIONES - APOSTOLES. EDAD: 20 AÑOS. FECHA DE NACIMIENTO: 10 de junio 2005.
- 3.- Si el/la testigo conoce a la persona a inscribir y con qué prenombre y apellido se la conoce públicamente. LA CONOCE COMO: ZILLI MELAGROS ANNA CARLO.

X [Firma] RANGRO GIRAT
Firma y aclaración Testigo

[Firma]
Carlos M. Raggiatti
Secretario
Unidad Defensora
Defensoría del Pueblo
Provincia de Buenos Aires
Firma y aclaración Oficial Público

Sello del Organismo

IF-2021-14328112-GDEBA-DPRDLPMGGI

COPDI-2026-01697048-GDEBA-SDAJAGGP página 15 de 31

**INTERROGATORIO A TENOR DEL CUAL DEBERÁN DECLARAR
LOS TESTIGOS QUE DECLAREN RESPECTO DEL BINOMIO
QUIEN DIO A LUZ- HIJO/A**

TESTIGO N° 1

En la localidad de LA PLATA....., a los 17 días del mes de SEPTIEMBRE de 2025 comparece ante quien suscribe el/la Señor/a GIRAT DANIEL JOSE..... DNI N° 12.942.656..... de estado civil CASADO..... con domicilio en 60 N° 244 e/1 y 2 de la localidad de LA PLATA..... Teléfono..... mail..... quien previo juramento de decir verdad y expresar no estar comprendidos en las generales de la Ley, manifiesta:

1.- Por las generales de la ley (si es deudor o acreedor de la persona a inscribir, si tiene proceso judicial en su contra, amistad o enemistad manifiesta).

2.- Que sabe y le consta que NILAGEOS ANNA CARLA ZILLI..... nació en la Localidad de APOSTOLES..... Partido MISIONES..... Provincia de Buenos Aires.

3.- Que declara haber visto a/ sabe y/o le consta el estado de gravidez/embarazo de ZILLI ANDREA PATRICIA..... y que dio a luz el día 10/06/2005..... en APOSTOLES - MISIONES.....

4.- Que vio al recién nacido con vida después del parto ocurrido el día 10/06/2005..... en la localidad de APOSTOLES - MISIONES.....

5.- Cómo se produjo el parto, en presencia de quien y bajo qué circunstancias EL PARTO SE PRODUJO EN SU DOMICILIO CON AYUDA DE VECINOS, LOS CUALES LA ASISTIERON Y TRAS CADA UNO LOS LLEVARON AL HOSPITAL.

IF-2021-14328112-GDEBA-DPRDLPMGGI

página 17 de 31
COPDI-2026-01697048-GDEBA-SDAJAGGP

página 6 de 34

6.- Que no se asentó el referido nacimiento con anterioridad y hasta el día de la fecha. 17/12/25

Ratifica las afirmaciones sobre las circunstancias expuestas por la persona a inscribir y/o los progenitores del niño/a adolescente, firmando el compareciente por ante mí que doy fe y certifico.

X
Firma y aclaración Testigo

[Handwritten signature]
COLAELI
NADIA

[Handwritten signature]
Carlos M. Racciatti
Secretario
Unidad Defensor
Defensoría del Pueblo
Provincia de Buenos Aires
Firma y aclaración Oficial Público

Sello del Organismo

IF-2021-14328112-GDEBA-DPRDLPMGGI

COPDI-2026-01697048-GDEBA-SDAJAGGP

página 7 de 34

**INTERROGATORIO A TENOR DEL CUAL DEBERÁN DECLARAR
LOS TESTIGOS QUE DECLAREN RESPECTO DEL BINOMIO
QUIEN DIO A LUZ- HIJO**

TESTIGO N° 2

En la localidad de La Plata....., a los 17 días del mes de SEPTIEMBRE de 2025 comparece ante quien suscribe el/la Señor/a RESALA ELIDA....., DNI N° 23.678.314....., de estado civil CASADA... con domicilio en 60 N° 344....., de la localidad de LA PLATA....., Teléfono.....-..... mail-..... quien previo juramento de decir verdad y expresar no estar comprendidos en las generales de la Ley, manifiesta:

1.- Por las generales de la ley (si es deudor o acreedor de la persona a inscribir, si tiene proceso judicial en su contra, amistad o enemistad manifiesta).

2.- Que sabe y le consta que Milagros Anna Carla Zilli..... nació en la Localidad de Apostoles..... Partido MISIONES..... Provincia de Buenos Aires.

3.- Que declara haber visto a/ sabe y/o le consta el estado de gravidez/embarazo de Zilli Andrea Patricia..... y que dio a luz el día 10/06/2005..... en Apostoles Misiones.....

4.- Que vio al recién nacido con vida después del parto ocurrido el día 10/06/2005..... en la localidad de Apostoles Misiones.....

5.- Cómo se produjo el parto, en presencia de quien y bajo qué circunstancias En su casa se produjo el parto con ayuda de vecinos, quienes la asistieron y trasladaron al hospital.

IF-2021-14328112-GDEBA-DPRDLPMGGI

COPDI-2026-01697048-GDEBA-SDAJAGGP

6.- Que no se asentó el referido nacimiento con anterioridad y hasta el día de la fecha. 17/09/2025

Ratifica las afirmaciones sobre las circunstancias expuestas por la persona a inscribir y/o los progenitores del niño/a/ adolescente, firmando el compareciente por ante mí que doy fe y certifico.

X 
Firma y aclaración Testigo

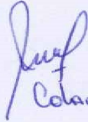
Colnei Nassia

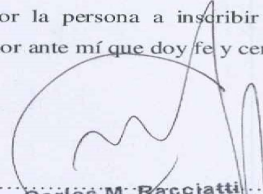
.....
Carlos M. Racciatti
Secretario
Firma y aclaración Oficial
Defensoría del Pueblo
Provincia de Buenos Aires

Sello del Organismo

IF-2021-14328112-GDEBA-DPRDLPMGGI

COPDI-2026-01697048-GDEBA-SDAJAGGP

COPDI-2026-01697048-GDEBA-SDAJAGGP

página 10 de 34

**CONSENTIMIENTO INFORMADO
SOLICITUD DE INSCRIPCION DE NACIMIENTO FUERA DE TÉRMINO
ADMINISTRATIVA.**

Por el presente, quien suscribe Zilli Melgros ANNA CARLA de 20 años de edad, nacido/a el día 10/06/2005 en la localidad APOSTOLES Partido MISIONES de la provincia de Buenos Aires, teléfono/celular 011 25967147 mail - con domicilio en C. ARAS DE LAS SALAS 2972 en el presente acto tomo conocimiento y presto conformidad con los siguientes puntos:

1. Para el caso de no encontrarse fehacientemente acreditado el binomio entre quien dio a luz y su hijo/a o el reconocimiento paterno del/la solicitante, el Registro Provincial de las Personas impulsará la inscripción de nacimiento fuera de término sin la filiación que no ha sido debidamente acreditada.
2. Sin perjuicio de lo antes expuesto, se promoverá la inscripción manteniéndose los prenombrados y apellidos indicados en la solicitud de inicio conforme lo normado en los artículos 65 y 66 del Código Civil y Comercial de la Nación Argentina.

En prueba de conformidad, se firman dos ejemplares del mismo tenor y a un único efecto, a los 17 días del mes de SEPTIEMBRE de 2025.

Firma y aclaración

Julia Colaci Nadia

Carlos M. Racciatti
Secretario
Unidad Defensor
Defensoría del Pueblo
Provincia de Buenos Aires

Sello del Organismo

IF-2021-14328112-GDEBA-DPRDLPMGGI

COPDI-2026-01697048-GDEBA-SDAJAGGP

COPDI-2026-01697048-GDEBA-SDAJAGGP

página 12 de 34

Certifico que la/s firma/s que anteceden corresponden a Zilli ANDREA PATRICIA por haber sido estampadas en mi presencia en LA PLATA partido de LA PLATA Provincia de Buenos Aires, a los 17 del mes de SEPTIEMBRE año 2025

[Handwritten signature]
Colaciencia

[Handwritten signature]
Carlos M. Racciatti
Secretario
Firma del agente a cargo
Defensoría del Pueblo
Provincia de Buenos Aires

Conforme lo indicado en el art. 583 CCyCN se comunica que se solicitó la Inscripción por el Programa Provincial Mi Identidad Mi Derecho

En la fecha se da vista a la Asesoría de Incapaces del Ministerio Público

Lugar y fecha.....

Firma y sello del Funcionario a cargo.....

APELLIDO: ZILLI SEXO FENOT: femenino
 NOMBRES: MILAGROS ANNA CARLA
 FECHA NACIMIENTO REFERIDA: 10 / 06 / 2005
 PESO: 72 kg ALT: 165 mts
 I.M.C.: 26.4 SUP. CORP: 1.792 mts

EVALUACION MEDICO LEGAL

- A) SUTURAS CRANEANAS: CERRADAS
- B) ANGULO GONION: 140 grados
- C) DENTICION: TEMPORARIA DEFINITIVA:
- D) SIGNO DE VIBERT: COMPLETO PARCIAL O.D.: O.I.:
- E) PLIEGUES Y ARRUGAS: NASOGENIANO FRENTE áng. EXT OC:

EDAD REFERIDA 20 en años

EDAD CALCULADO 20±2 en años



FIRMA Y ACLARACION



MARIANA H. ALBERTI
M.N. 85268 14 P. 35089
MEDICA LEGISTA

FECHA: 23/9/2025



DR. JOSE F. SAPORITO
DIRECTOR ASOCIADO
H.I.G.A. PARISSIEN



COPDI-2026-01697048-GDEBA-SDAJAGGP

Certificado de Pre-identificación



Número: AAC566
ID: 70444570

Apellido declarado:
ZILLI

Nombre declarado:
MILAGROS ANNA CARLA

Fecha de nacimiento declarada:

10 JUN 2005

Sexo:
F
Nacionalidad declarada:
ARGENTINA

Domicilio declarado:

C ARDAS DE LAS SALAS 2972,
PILAR

Provincia declarada:
PROVINCIA DE BUENOS
AIRES

Emisión:

22 MAR 2023

Vencimiento: 22 NOV 2023

[Handwritten signature]
MILAGROS ANNA CARLA ZILLI



ES COPIA FIEL DEL ORIGINAL
Defensoría

Carlos M. Roccaletti
Secretario
Unidad Defensora
Defensoría de la Provincia de Buenos Aires

COPDI-2026-01697048-GDEBA-SDAJAGGP



REPUBLICA ARGENTINA - MERCOSUR
 REGISTRO NACIONAL DE LAS PERSONAS
 MINISTERIO DEL INTERIOR, OBRAS PUBLICAS Y VIVIENDA



Apellido / Surname
GIRAT

Nombre / Name
RAMIRO

Sexo / Sex
M
 Nacionalidad / Nationality
ARGENTINA
 Ejemplar
A

Fecha de nacimiento / Date of birth
22 ENE/ JAN 2005

Fecha de emisión / Date of issue
09 AGO/ AUG 2019

Fecha de vencimiento / Date of expiry
09 AGO/ AUG 2034

Documento / Document
46.415.138

Trámite: N° / Of. Ident.
00606520016
7490



FIRMA IDENTIFICADORA DEL SIGNATARIO

Carlo M. Racciatti
 Secretario
 Unidad Defensora
 Defensoría del Pueblo
 Provincia de Buenos Aires

COPIA FIEL
 DEL ORIGINAL

Defensoría del Pueblo

COPDI-2026-01697048-GDEBA-SDAJAGGP



COPDI-2026-01697048-GDEBA-SDAJAGGP

página 22 de 34

REPÚBLICA ARGENTINA - MERCOSUR
REGISTRO NACIONAL DE LAS PERSONAS
JEFE DE LA OFICINA DE GABINETE DE MINISTROS

Apellido / Surname
HLUM

Nombre / Name
MACKEL DAVID

Sexo / Sexo Nationality / Nacionalidad
M / ARGENTINA

Fecha de nacimiento / Date of birth
15 JUL 1987

Fecha de emisión / Date of issue
15 JUL 2024

Fecha de vencimiento / Date of expiry
15 JUL 2024

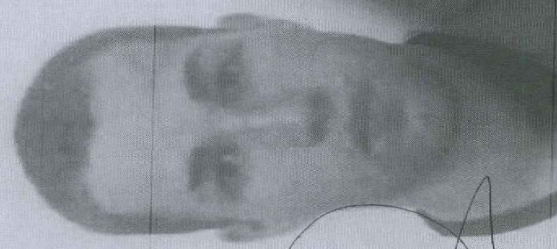

Documento / Document
Número N° / Number
10725838
190

Carlos M. Racciatti
Secretario
Unidad Defensor

CPDPI-2026-01697048-GDEBA-SDAJAGGP

ES COPIA FIEL
DEL ORIGINAL
Defensoría

[Handwritten signature]
Comer
L. 1000

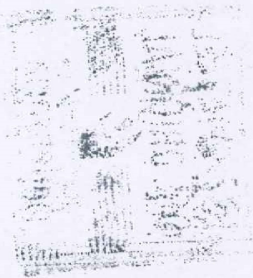

Handwritten marks or scribbles, possibly initials or a signature, located below the stamp in the top-left area.

COPDI-2026-01697048-GDEBA-SDAJAGGP

página 24 de 34



COPDI-2026-01697048-GDEBA-SDAJAGGP

página 26 de 34

REPUBLICA ARGENTINA - MERCOSUR
 REGISTRO NACIONAL DE LAS PERSONAS
 MINISTERIO DEL INTERIOR - OBRAS PUBLICAS Y VIVIENDA

Apellido / Surname
REJALA

Nombre / Name
ELIDA

Sexo / Sex
F

Nacionalidad / Nationality
ARGENTINA

Ejemplar
B

Fecha de nacimiento / Date of birth
15 OCT / OCT 1973

Fecha de emisión / Date of issue
09 AGO / AUG 2019

Fecha de vencimiento / Date of expiry
09 AGO / AUG 2034

Documento / Document
23.678.314

Trámite N° y Of. ident.
00606518203

Carlos M. Acciatti
 Secretario
 Unidad Defensor
 P. N. del Pueblo
 B. A. Buenos Aires

FIRMA IDENTIFICADO / SIGNATURE

Copia Fiel del Original
 Defensoría

[Handwritten signature]

COPDI-2026-01697048-GDEBA-SDAJAGGP

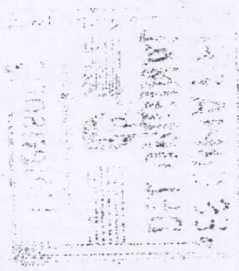

COPDI-2026-01697048-GDEBA-SDAJAGGP

página 28 de 34

ES COPIA FIEL DEL ORIGINAL
Defensoría



REPÚBLICA ARGENTINA - MERCOSUR
REGISTRO NACIONAL DE LAS PERSONAS
MINISTERIO DEL INTERIOR Y TRANSPORTE



Apellido / Surname
GIRAT

Nombre / Name
DANIEL JOSE

Sexo / Sex
M

Nacionalidad / Nationality
ARGENTINA

Ejemplar
B

Fecha de nacimiento / Date of birth
04 JUL / JUL 1959

Fecha de emisión / Date of issue
10 SET / SET 2014

Fecha de vencimiento / Date of expiry
10 SET / SET 2029

Trámite / Type of ident.
**00297262683
7490**

Firma del titular / SIGNATURE

Documento / Document
12.942.656



Carlos M. Racciaci
Secretario
Unidad Defensor
Defensoría del Pueblo
Provincia de Buenos Aires

COPDI-2026-01697048-GDEBA-SDAJAGGP



COPDI-2026-01697048-GDEBA-SDAJAGGP

ES COPIA FIEL
DEL ORIGINAL
Provincia de Buenos Aires
Defensoria

REPUBLICA ARGENTINA - MERCOSUR
REGISTRO NACIONAL DE LAS PERSONAS
MINISTERIO DEL INTERIOR

Apellido / Surname
ZILLI

Nombre / Name
ANDREA PATRICIA

Sexo / Sex
F

Nacionalidad / Nationality
ARGENTINA

Ejemplar
C

Fecha de nacimiento / Date of birth
28 FEB / FEB 1973

Fecha de emisión / Date of issue
12 JUL / JUL 2021

Fecha de vencimiento / Date of expiry
12 JUL / JUL 2036

Identificación N° / Of. ident.
00535700797



Documento / Document
23.022.458

3022458
FIRMA IDENTIFICADOR / SIGNATURE
[Handwritten Signature]



[Handwritten Signature]
Carlos M. Racciatti
Secretario
Unidad Defensor
Defensoria del Pueblo
Provincia de Buenos Aires

[Handwritten Signature]
NADIA

COPDI-2026-01697048-GDEBA-SDAJAGGP



GOBIERNO DE LA PROVINCIA DE BUENOS AIRES
2026

**Hoja Adicional de Firmas
Copia Digitalizada**

Número: COPDI-2026-01697048-GDEBA-SDAJAGGP

LA PLATA, BUENOS AIRES
Jueves 15 de Enero de 2026

Referencia: DOCUMENTACION

El documento fue importado por el sistema GEDO con un total de 34 pagina/s.

Digitally signed by GDE BUENOS AIRES
DN: cn=GDE BUENOS AIRES, c=AR, o=MINISTERIO DE GOBIERNO BS.AS.,
ou=SUBSECRETARIA DE GOBIERNO DIGITAL, serialNumber=CUIT 30715124234
Date: 2026.01.15 11:23:39 -03'00'

Jessica Bossi Evrett
Personal Administrativo
Subdirección Administrativa
Jefatura de Asesores del Gobernador

Digitally signed by GDE BUENOS AIRES
DN: cn=GDE BUENOS AIRES, c=AR, o=MINISTERIO DE
GOBIERNO BS.AS., ou=SUBSECRETARIA DE
GOBIERNO DIGITAL, serialNumber=CUIT 30715124234
Date: 2026.01.15 11:23:41 -03'00'

Ciudad de Buenos Aires, viernes 30 de Enero de 2026.

C.E///

SE INFORMA:

Que con los datos aportados de **ZILLI, Milagros Anna Carla**, nacido el 10 de Junio de 2005, hijo de ZILLI, Andrea Patricia M.I. N° 23022458 no se registran antecedentes en los archivos de esta Dirección Nacional.

Se extiende la presente en la Ciudad Autónoma de Buenos Aires a los 30 días del mes de Enero de 2026, a pedido de quien corresponda y al solo efecto de ser presentado ante las autoridades que así lo requieran.-----

Firmado digitalmente por:
SANTA ANA, Daniela Noemi
DIRECCIÓN NACIONAL DEL REGISTRO NACIONAL DE LAS PERSONAS
Registro Nacional de las Personas

DOCFI-2026-03627620-GDEBA-DDRPJAGGP



GOBIERNO DE LA PROVINCIA DE BUENOS AIRES
2026 - "Año de los Derechos Humanos por la Memoria, la Verdad y la Justicia. A 50 años de la última
Dictadura cívico militar"

Hoja Adicional de Firmas
Anexo B

Número: DOCFI-2026-03627620-GDEBA-DDRPJAGGP

LA PLATA, BUENOS AIRES
Lunes 2 de Febrero de 2026

Referencia: NEGATIVO

El documento fue importado por el sistema GEDO con un total de 1 pagina/s.

Digitally signed by GDE BUENOS AIRES
DN: cn=GDE BUENOS AIRES, c=AR, o=MINISTERIO DE GOBIERNO BS.AS.,
ou=SUBSECRETARIA DE GOBIERNO DIGITAL, serialNumber=CUIT 30715124234
Date: 2026.02.02 10:37:55 -03'00'

Manuel LLaller
Personal Administrativo
Dirección de Documentación del Registro de las Personas
Jefatura de Asesores del Gobernador

Digitally signed by GDE BUENOS AIRES
DN: cn=GDE BUENOS AIRES, c=AR, o=MINISTERIO DE
GOBIERNO BS.AS., ou=SUBSECRETARIA DE
GOBIERNO DIGITAL, serialNumber=CUIT 30715124234
Date: 2026.02.02 10:37:56 -03'00'

CERTIFICADO NEGATIVO

CERTIFICO: QUE COMPULSADOS LOS TOMOS DE LOS LIBROS DE REGISTRO DE NACIMIENTOS DE LA OFICINA DEL REGISTRO DE Apostoles NO FUE HALLADA EL ACTA DE NACIMIENTO DE: Lilli MILAGROS ANNA CARLA Y HABER NACIDO EN JURISDICCIÓN DE LA OFICINA DE REFERENCIA EL 10 DEL MES JUNIO DE 2005, Y SER HIJO DE Lilli ANDREA PATRICIA DNI N° 93-022.458 Y DE Lilli ANDREA PATRICIA DNI N° 93-022.458

VERIFICADO LA BASE DE DATOS DEL RENAPER, NO SE HAN ENCONTRADO ANTECEDENTES DE IDENTIFICACIÓN DEL CIUDADANO.

OBJETO: INSCRIPCIÓN DE NACIMIENTO.

A PEDIDO DE LA PARTE INTERESADA EXPIDO EL PRESENTE EN MI CARÁCTER DE JEFE DE DIVISIÓN ARCHIVO GENERAL, SIN QUE IMPLIQUE LA NO INSCRIPCIÓN EN FECHA ANTERIOR Y POSTERIOR DE LO MANIFESTADO POR LA PERSONA INTERESADA EN OTRA JURISDICCIÓN DE ESTA PROVINCIA U OTRA.

EN POSADAS, PROVINCIA DE MISIONES, REPÚBLICA ARGENTINA, A LOS 10 DÍAS, DEL MES DE febrero DEL AÑO 20 26



ELOISA ARACILOSA
Jefa Depto. Inspección
Registro Provincial de las Personas